



REKKEHUS B 1.2.3

SOVEROM	4
BRA	130 m ²
P-ROM	127 m ²
TERRASSE	20,8 m ²

REKKEHUS B 1.2.2

SOVEROM	4
BRA	132 m ²
P-ROM	129 m ²
TERRASSE	20,3 m ²

REKKEHUS B 1.2.1

SOVEROM	4
BRA	130 m ²
P-ROM	127 m ²
TERRASSE	20,8 m ²



FORPROSJEKT <small>© Alle rettigheter tilhører utførende for prosjektering, kopiering eller bruk av disse tegningene er forbudt uten skriftlig samtykke</small>	Prosjekt: Stalsberg Nord Stalsberg Nord 3360 Geithus Modum	Dato opprettet: 24.09.2021 Gnr./Bnr./Festnr.: Flere	Tiltakshaver: Stalsberg Nord AS Øvre Nedmarken 22 3370 Vikersund	Prosjekterende: DitArk Papadopulu Auens vei 28 3040 Drammen mob: 47305523	Tegning: Plan 2. Etasje Rekkehus type TROJKA2	Tegningsnr.: A20-02	Målestokk: 1:100
						Rev.ID: .	Dato revidert: 31.08.2022

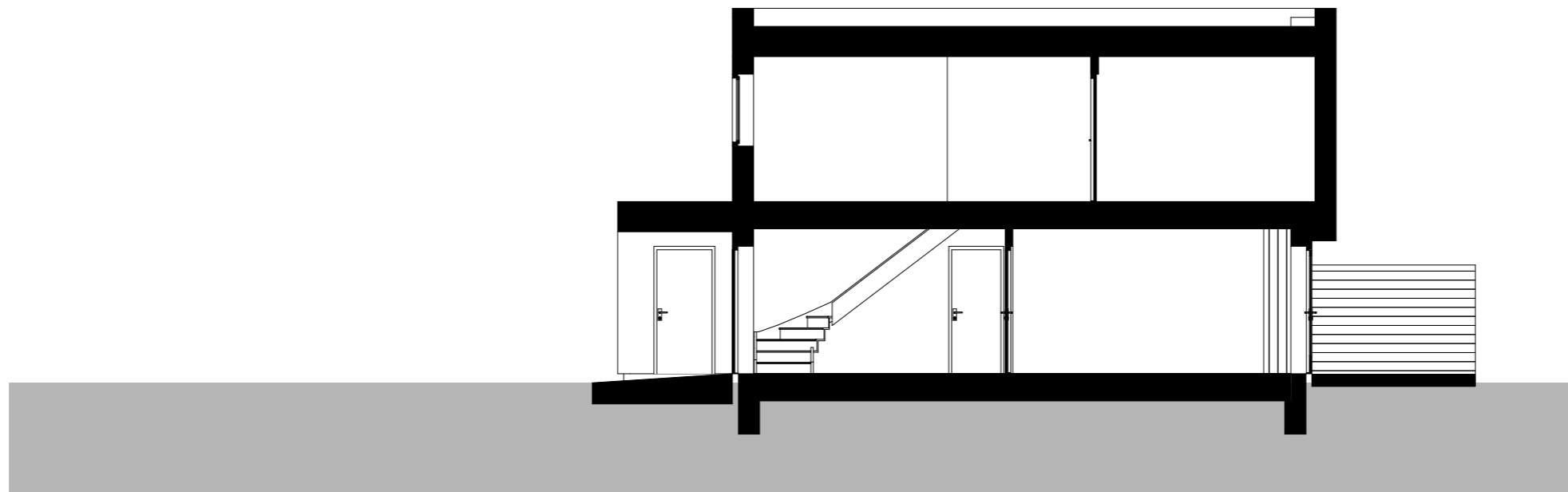

1:100 Snitt A

Illustrasjon sett fra hagen - farger kun veiledende:



Illustrasjon sett fra gata- farger kun veiledende:



FORPROSJEKT <small>© Alle rettigheter tilhører utførende for prosjektering, kopiering eller bruk av disse tegningene er forbudt uten skriftlig samtykke</small>	Prosjekt: Stalsberg Nord Stalsberg Nord 3360 Geithus Modum	Dato opprettet: 24.09.2021	Tiltakshaver: Stalsberg Nord AS Øvre Nedmarken 22 3370 Vikersund	Prosjekterende: DitArk Papadopulu Auens vei 28 3040 Drammen mob: 47305523	 Tegning: Snitt A og 3D-illustrasjoner Rekkehus type TROJKA2	Tegningsnr.: A30-01	Målestokk: 1:100
	<small>BIM med ArchiCAD 22 NOR Filplassering: /Users/dita/Desktop/2021_12 Stalsberg Nord/Modellfiler/Type Trojka2 ren.pln</small>	Gnr./Bnr./Festnr.: Flere	Rev.ID: .	Dato revidert: 23.08.2022			



1:100 Fasade Nord

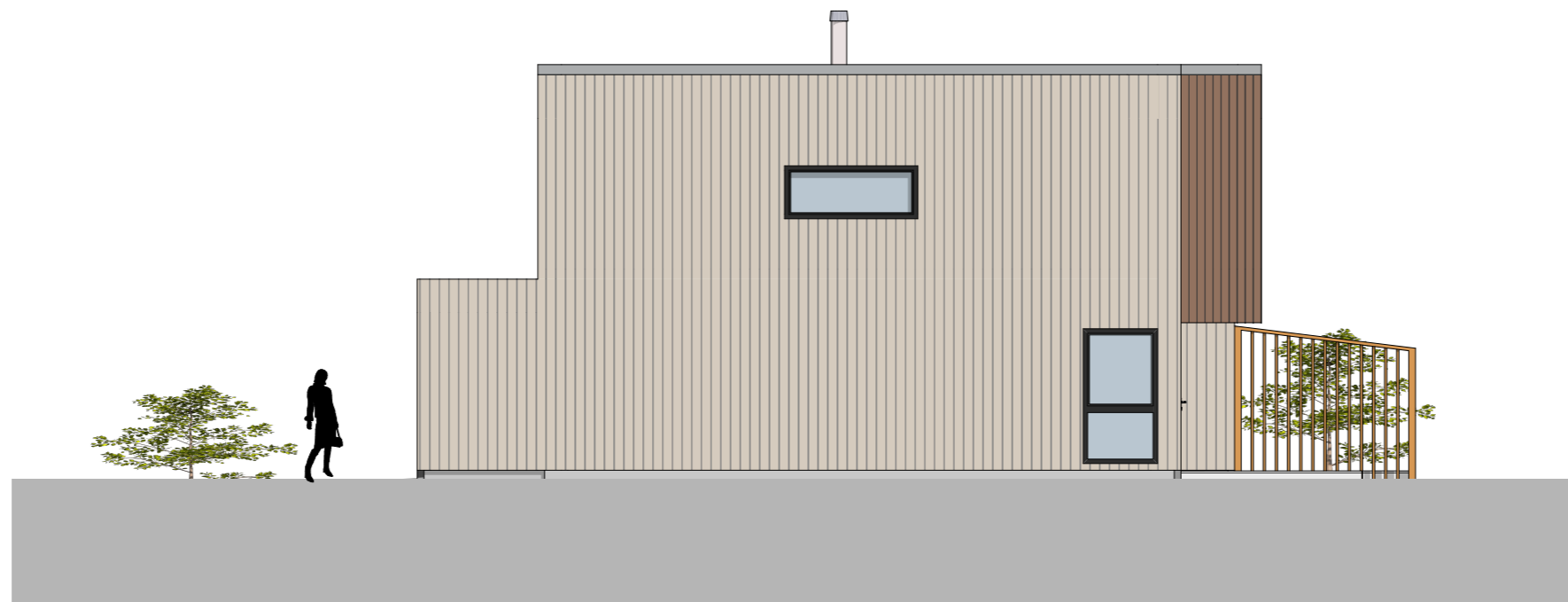

1:100 Fasade Vest

FORPROSJEKT <small>© Alle rettigheter tilhører utførende for prosjektering, kopiering eller bruk av disse tegningene er forbudt uten skriftlig samtykke</small>	Prosjekt: Stalsberg Nord Stalsberg Nord 3360 Geithus Modum	Dato opprettet: 24.09.2021 Gnr./Bnr./Festnr.: Flere	Tiltakshaver: Stalsberg Nord AS Øvre Nedmarken 22 3370 Vikersund	Prosjekterende: DitArk Papadopulu Auens vei 28 3040 Drammen mob: 47305523	 Tegning: Fasade Nord og Vest Rekkehus type TROJKA2	Tegningsnr.: A40-C	Målestokk: 1:100
						Rev.ID: .	Dato revidert: 14.09.2022



1:100 Fasade Sør



1:100 Fasade Øst

FORPROSJEKT <small>© Alle rettigheter tilhører utførende for prosjektering, kopiering eller bruk av disse tegningene er forbudt uten skriftlig samtykke</small>	Prosjekt: Stalsberg Nord Stalsberg Nord 3360 Geithus Modum	Dato opprettet: 24.09.2021 Gnr./Bnr./Festnr.: Flere	Tiltakshaver: Stalsberg Nord AS Øvre Nedmarken 22 3370 Vikersund	Prosjekterende: DitArk Papadopulu Auens vei 28 3040 Drammen mob: 47305523	 Tegning: Fasade Sør og Øst Rekkehus type TROJKA2	Tegningsnr.: A40-02	Målestokk: 1:100
						Rev.ID: .	Dato revidert: 14.09.2022