

**REKKEHUS B 3.1.4
og B 3.2.4**

SOVEROM 4
BRA 135,8 m²
P-ROM 132,2 m²
TERRASSE 28 m²

**REKKEHUS B 3.1.3
og B 3.2.3**

SOVEROM 4
BRA 135,8 m²
P-ROM 132,2 m²
TERRASSE 28 m²

**REKKEHUS B 3.1.2
og B 3.2.2**

SOVEROM 4
BRA 135,8 m²
P-ROM 132,2 m²
TERRASSE 28 m²

**REKKEHUS B 3.1.1
og B 3.2.1**

SOVEROM 4
BRA 135,8 m²
P-ROM 132,2 m²
TERRASSE 28,5 m²



FORPROSJEKT

© Alle rettigheter tilhører utførende for prosjektering, kopiering eller bruk av disse tegningene er forbudt uten skriftlig samtykke

Prosjekt:
Stalsberg Nord
Stalsberg Nord 3360 Geithus Modum

Dato opprettet:
24.09.2021

Gnr./Bnr./Festnr.:
Flere

Tiltakshaver:
Stalsberg Nord AS
Øvre Nedmarken 22
3370 Vikersund

Prosjekterende:
DitArk Papadopulu
Auens vei 28
3040 Drammen
mob: 47305523



Tegning:
Plan 1. Etasje
Rekkehus type Quatro 2

Tegningsnr.:
A20-01

Rev.ID:
.

Målestokk:
1:100

Dato revidert:
31.08.2022



FORPROSJEKT

Prosjekt:
Stalsberg Nord
Stalsberg Nord 3360 Geithus Modum

Dato opprettet:
24.09.2021
Gnr./Bnr./Festnr.:
Flere

Tiltakshaver:
Stalsberg Nord AS
Øvre Nedmarken 22
3370 Vikersund

Prosjekterende:
DitArk Papadopulu
Auens vei 28
3040 Drammen
mob: 47305523



Tegning:
Plan 2. Etasje
Rekkehus type Quatro 2

Tegningsnr.:
A20-02
Rev.ID:

Målestokk:
1:100
Dato revidert:
31.08.2022

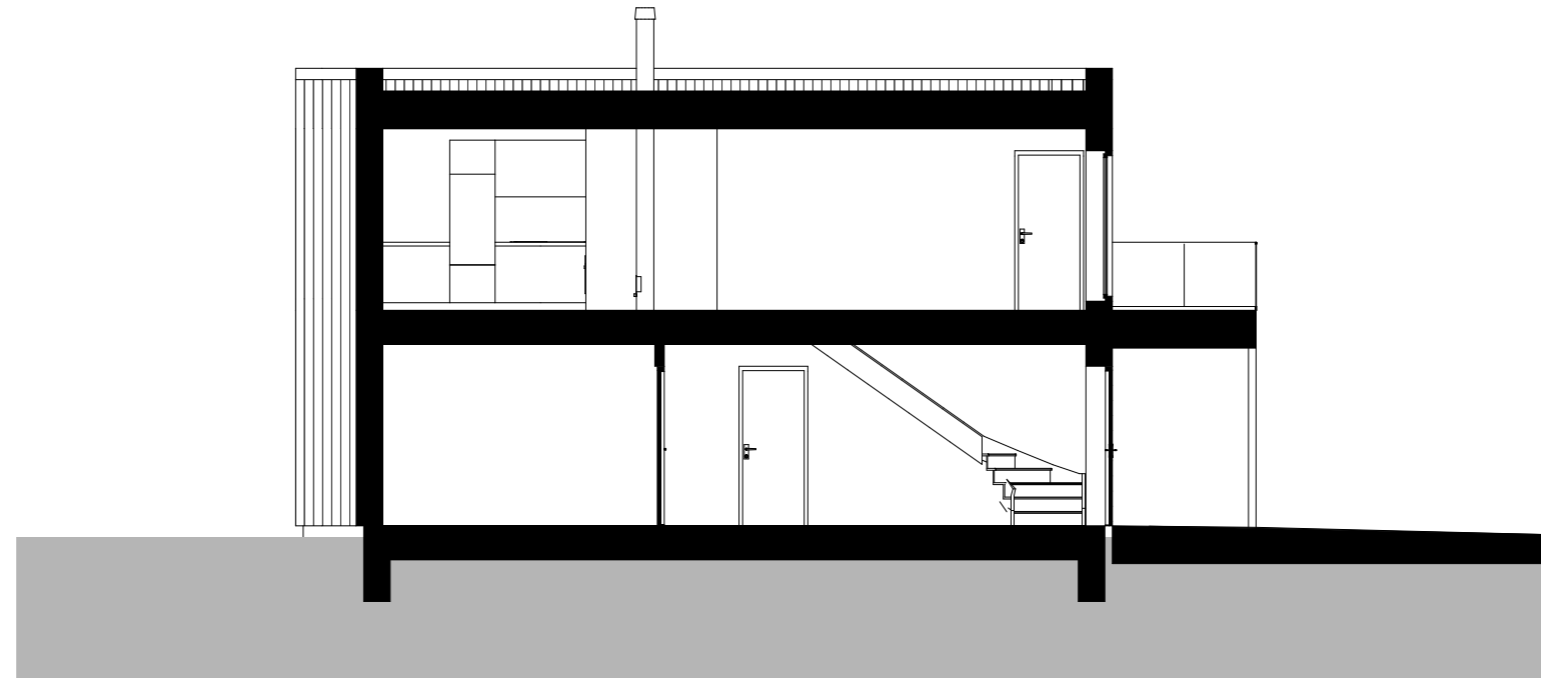

1:100 Snitt A

Illustrasjon sett fra gata- farger kun veiledende:



FORPROSJEKT

© Alle rettigheter tilhører utførende for prosjektering, kopiering eller bruk av disse tegningene er forbudt uten skriftlig samtykke

Prosjekt:
Stalsberg Nord
Stalsberg Nord 3360 Geithus Modum

Dato opprettet:
24.09.2021
Gnr./Bnr./Festnr.:
Flere

Tiltakshaver:
Stalsberg Nord AS
Øvre Nedmarken 22
3370 Vikersund

Prosjekterende:
DitArk Papadopulu
Auens vei 28
3040 Drammen
mob: 47305523



Tegning:
Snitt A og 3D-illustrasjon
Rekkehus type Quatro 2

Tegningsnr.:
A30-01
Rev.ID:
.

Målestokk:
1:100
Dato revidert:
23.08.2022



1:100 Fasade Nord

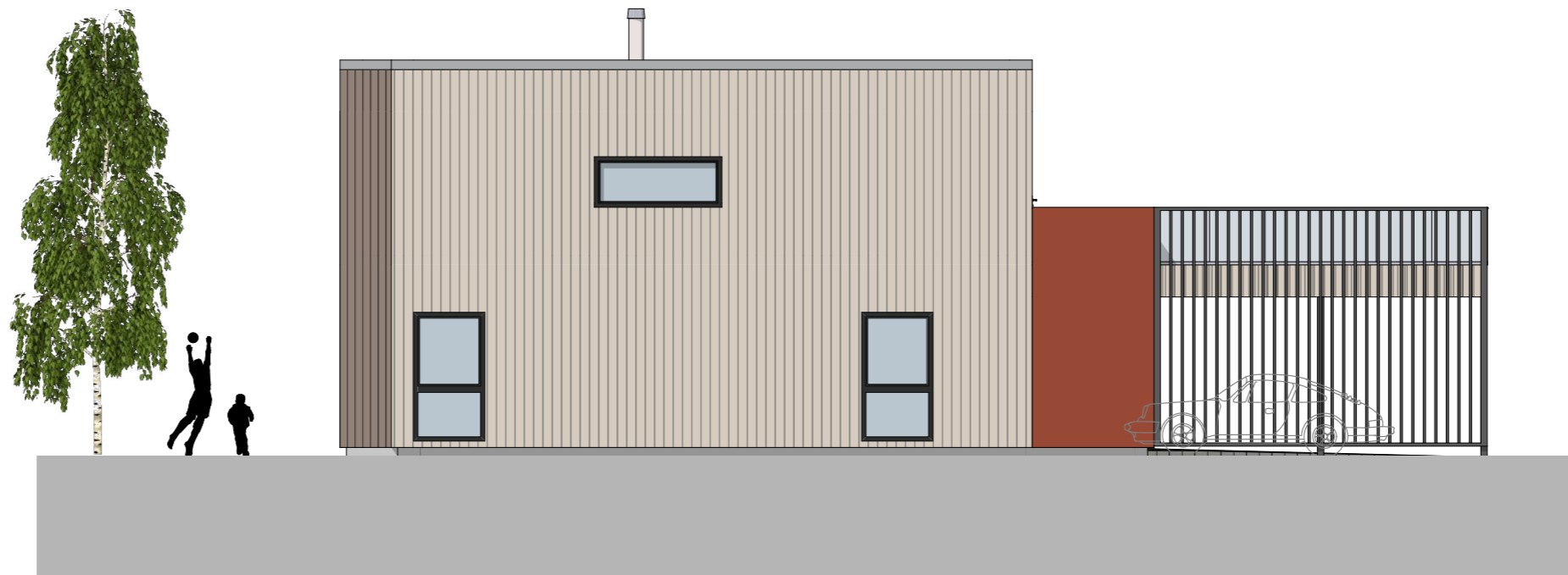

1:100 Fasade Vest

Materialer og farger kun veiledende:

<p>FORPROSJEKT</p>	<p>Prosjekt: Stalsberg Nord Stalsberg Nord 3360 Geithus Modum</p>	<p>Dato opprettet: 24.09.2021</p> <p>Gnr./Bnr./Festnr.: Flere</p>	<p>Tiltakshaver: Stalsberg Nord AS Øvre Nedmarken 22 3370 Vikersund</p>	<p>Prosjekterende: DitArk Papadopulu Auens vei 28 3040 Drammen mob: 47305523</p>	<p>Tegning: Fasade Nord og Vest Rekkehus type Quatro 2</p>	<p>Tegningsnr.: A40-C</p> <p>Rev.ID: .</p>	<p>Målestokk: 1:100</p> <p>Dato revidert: 02.02.2022</p>
---------------------------	--	---	--	---	---	---	--



1:100 Fasade Sør

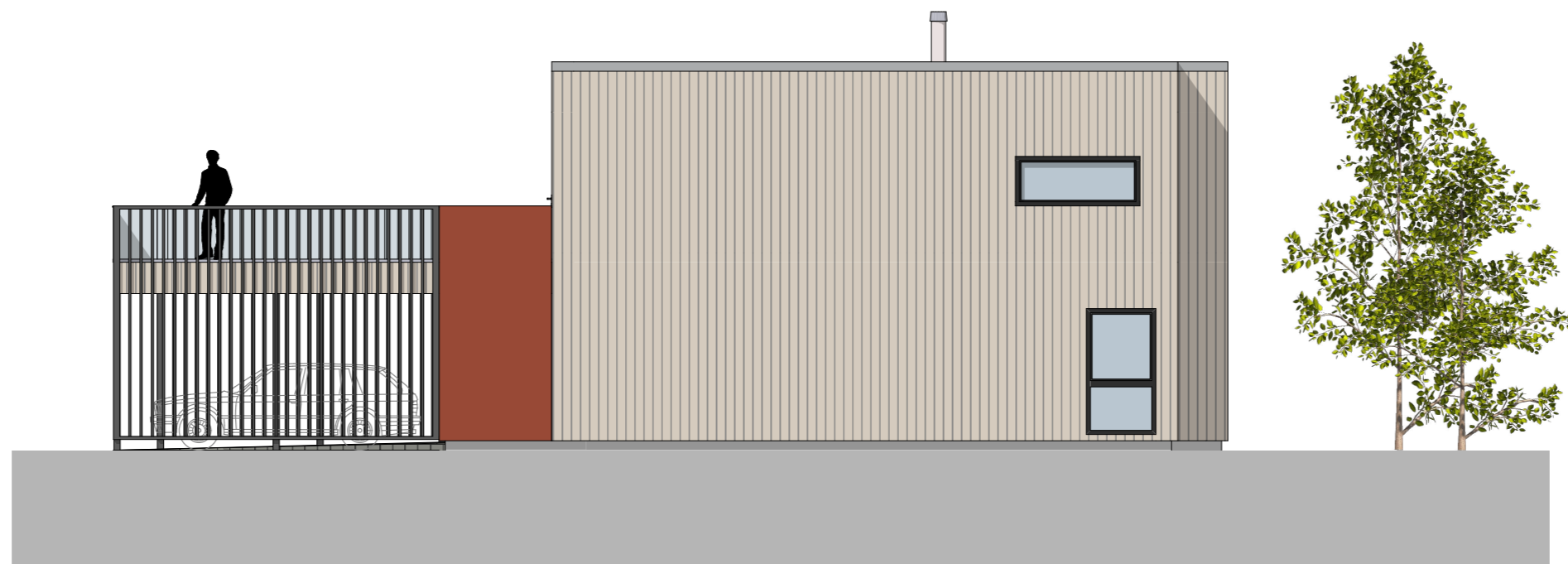

1:100 Fasade Øst

Materialer og farger kun veiledende:

FORPROSJEKT <small>© Alle rettigheter tilhører utførende for prosjektering, kopiering eller bruk av disse tegningene er forbudt uten skriftlig samtykke</small>	Prosjekt: Stalsberg Nord Stalsberg Nord 3360 Geithus Modum	Dato opprettet: 24.09.2021 Gnr./Bnr./Festnr.: Flere	Tiltakshaver: Stalsberg Nord AS Øvre Nedmarken 22 3370 Vikersund	Prosjekterende: DitArk Papadopulu Auens vei 28 3040 Drammen mob: 47305523	Tegning: Fasade Sør og Øst Rekkehus type Quatro 2	Tegningsnr.: A40-02	Målestokk: 1:100
						Rev.ID: .	Dato revidert: 02.02.2022